



# Legg calcio

Villa Raddi, Firenze

**Soccer League. Villa Raddi, Florence** The Federazione Italiana Giuoco Calcio Serie C has chosen to establish its new headquarters in Florence in the prestigious Villa Raddi: a nineteenth-century building complex that has undergone important changes regarding the prescriptions of the Poggi Plan for corner buildings. The internal distribution is organized around a central staircase body with zenithal lighting guaranteed by an existing skylight. During the consolidation works, signs of previous interventions for the construction of the reception rooms emerged that reduced the static seal of the building and caused irreversible subsidence. The new property, due to its social nature and the role of the FIGC, required a series of specific interventions in order to perform its function, including an underground car park with 40 parking spaces, but, above all, requested that the original image of the building be restored. Just as all the existing stuccoes were recovered and the French silks that adorned the reception rooms were imported. Large tubs of flowers have been opportunely designed to restore strength to the symmetrical layout and accentuate the image of the typical Italian villa.

La Federazione Italiana Giuoco Calcio Serie C ha scelto di stabilire la nuova sede di Firenze nella prestigiosa Villa Raddi: un complesso immobiliare ottocentesco che ha subito importanti modifiche relative alle prescrizioni del Piano Poggi per gli edifici d'angolo. La distribuzione interna è organizzata attorno ad un corpo scala centrale con illuminazione zenitale garantita da un lucernario esistente. Durante i lavori di consolidamento sono emersi segni d'interventi precedenti per la realizzazione delle sale di rappresentanza che hanno ridotto la tenuta statica dell'edificio e provocato cedimenti irreversibili. La nuova proprietà, per la natura sociale ed il ruolo della FIGC, ha richiesto una serie d'interventi specifici per poter esercitare la propria funzione, tra cui un parcheggio interrato con 40 posti auto, ma, soprattutto, ha chiesto che fosse restituita all'immobile l'immagine originaria. Così come sono stati recuperati tutti gli stucchi esistenti e importate le sete francesi che adornavano le sale di rappresentanza. Ampie vasche di fiori sono state opportunamente studiate per restituire forza all'impianto simmetrico e accentuare l'immagine della tipica villa italiana.

**progetto/project** Paolo Di Nardo  
**progetto strutturale/structural design** A&I  
**committente/client** Lega Calcio Serie C  
**data progetto/design date** 2009

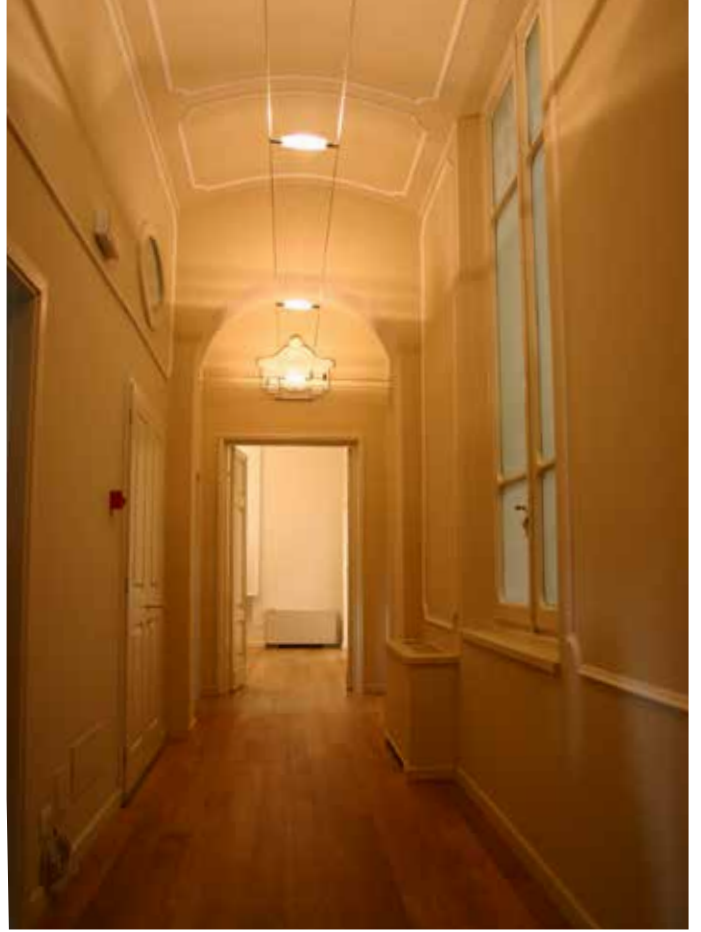

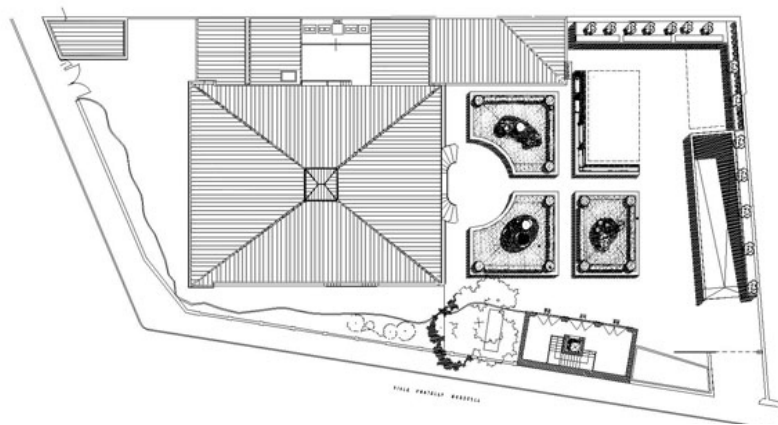

a sinistra/left: Viste interne uffici Villa Raddi - Lega Calcio / Internal views of Villa Raddi offices - Football League

Vista interna sala riunioni / Interior view of meeting room

da sinistra a destra/from left to right: Planimetrie piano terra; Planimetria generale; Prospetto principale Villa Raddi / Ground floor plans; General plan; Main elevation Villa Raddi

